Tatwa Daging Sembah
Pusat Dokumentasi
Dinas Kebudayaan Provinsi Bali ~ Indonesia

Tatwa Daging Sembah

Pusat Dokumentasi

Dinas Kebudayaan Provinsi Bali ~ Indonesia

1 B

2 A

Tatwa Daging Sembah
Pusat Dokumentasi
Dinas Kebudayaan Provinsi Bali ~ Indonesia

2 B

[illegible]

3 A

[illegible]

Tatwa Daging Sembah
Pusat Dokumentasi
Dinas Kebudayaan Provinsi Bali ~ Indonesia

3 B

[illegible]
[illegible]
[illegible]
[illegible]

4 A

[illegible]
[illegible]
[illegible]
[illegible]

Tatwa Daging Sembah

Pusat Dokumentasi

Dinas Kebudayaan Provinsi Bali ~ Indonesia

8 | 4 B

[illegible]

᭑ | 5 A

[illegible]

Tatwa Daging Sembah

Pusat Dokumentasi

Dinas Kebudayaan Provinsi Bali ~ Indonesia

᭕ 5 B

᭖ 6 A

Tatwa Daging Sembah

Pusat Dokumentasi

Dinas Kebudayaan Provinsi Bali ~ Indonesia

6 B

7 A

Tatwa Daging Sembah

Pusat Dokumentasi

Dinas Kebudayaan Provinsi Bali ~ Indonesia

7 B

8 A

Tatwa Daging Sembah
Pusat Dokumentasi
Dinas Kebudayaan Provinsi Bali ~ Indonesia

᭘ | 8 B

᭙ | 9 A

Tatwa Daging Sembah

Pusat Dokumentasi
Dinas Kebudayaan Provinsi Bali ~ Indonesia

9 B

[illegible]

10 A

[illegible]

Tatwa Daging Sembah

Pusat Dokumentasi

Dinas Kebudayaan Provinsi Bali ~ Indonesia

᭑᭐ 10 B

᭑᭑ 11 A

Tatwa Daging Sembah

Pusat Dokumentasi

Dinas Kebudayaan Provinsi Bali ~ Indonesia

11 B

12 A

Tatwa Daging Sembah

Pusat Dokumentasi
Dinas Kebudayaan Provinsi Bali ~ Indonesia

12 B

[illegible]

13 A

[illegible]

Tatwa Daging Sembah

Pusat Dokumentasi
Dinas Kebudayaan Provinsi Bali ~ Indonesia

13
B

14
A

Tatwa Daging Sembah
Pusat Dokumentasi
Dinas Kebudayaan Provinsi Bali ~ Indonesia

᭑᭔ | 14 B

[illegible]

᭑᭕ | 15 A

[illegible]

Tatwa Daging Sembah
Pusat Dokumentasi
Dinas Kebudayaan Provinsi Bali ~ Indonesia

15
B

16
A

Tatwa Daging Sembah
Pusat Dokumentasi
Dinas Kebudayaan Provinsi Bali ~ Indonesia

16 B

17 A

Tatwa Daging Sembah

Pusat Dokumentasi
Dinas Kebudayaan Provinsi Bali ~ Indonesia

17
B

[illegible]

18
A

[illegible]

Tatwa Daging Sembah

Pusat Dokumentasi
Dinas Kebudayaan Provinsi Bali ~ Indonesia

18 B

19 A

Tatwa Daging Sembah
Pusat Dokumentasi
Dinas Kebudayaan Provinsi Bali ~ Indonesia

19 B

20 A

Tatwa Daging Sembah

Pusat Dokumentasi
Dinas Kebudayaan Provinsi Bali ~ Indonesia

20 B

21 A

Tatwa Daging Sembah

Pusat Dokumentasi

Dinas Kebudayaan Provinsi Bali ~ Indonesia

᭒᭑ 21 B

᭒᭒ 22 A

Tatwa Daging Sembah

Pusat Dokumentasi
Dinas Kebudayaan Provinsi Bali ~ Indonesia

22 B

[illegible]

23 A

[illegible]

Tatwa Daging Sembah
Pusat Dokumentasi
Dinas Kebudayaan Provinsi Bali ~ Indonesia

23
B

24
A

Tatwa Daging Sembah

Pusat Dokumentasi
Dinas Kebudayaan Provinsi Bali ~ Indonesia

24 B

25 A

Tatwa Daging Sembah

Pusat Dokumentasi

Dinas Kebudayaan Provinsi Bali ~ Indonesia

25 B

26 A

Tatwa Daging Sembah

Pusat Dokumentasi
Dinas Kebudayaan Provinsi Bali ~ Indonesia

26 B

27 A

Tatwa Daging Sembah

Pusat Dokumentasi

Dinas Kebudayaan Provinsi Bali ~ Indonesia

27 B

28 A

Tatwa Daging Sembah
Pusat Dokumentasi
Dinas Kebudayaan Provinsi Bali ~ Indonesia

28
B

29
A

Tatwa Daging Sembah

Pusat Dokumentasi
Dinas Kebudayaan Provinsi Bali ~ Indonesia

29 B

[illegible]

30 A

[illegible]

Tatwa Daging Sembah

Pusat Dokumentasi
Dinas Kebudayaan Provinsi Bali ~ Indonesia

30 B

31 A

Tatwa Daging Sembah

Pusat Dokumentasi

Dinas Kebudayaan Provinsi Bali ~ Indonesia

31
B

32
A

Tatwa Daging Sembah

Pusat Dokumentasi

Dinas Kebudayaan Provinsi Bali ~ Indonesia

32 B

33 A

Tatwa Daging Sembah

Pusat Dokumentasi
Dinas Kebudayaan Provinsi Bali ~ Indonesia

᭓᭓ | 33 B

᭓᭔ | 34 A

Tatwa Daging Sembah

Pusat Dokumentasi

Dinas Kebudayaan Provinsi Bali ~ Indonesia

34 B

35 A

Tatwa Daging Sembah
Pusat Dokumentasi
Dinas Kebudayaan Provinsi Bali ~ Indonesia

35
B

36
A

Tatwa Daging Sembah
Pusat Dokumentasi
Dinas Kebudayaan Provinsi Bali ~ Indonesia

36
B

37
A

Tatwa Daging Sembah
Pusat Dokumentasi
Dinas Kebudayaan Provinsi Bali ~ Indonesia

᭓᭗ 37 B

᭓᭗ [illegible]

᭓᭘ 38 A

[illegible]

Tatwa Daging Sembah

Pusat Dokumentasi

Dinas Kebudayaan Provinsi Bali ~ Indonesia

38 B

[illegible]

39 A

[illegible]

Tatwa Daging Sembah

Pusat Dokumentasi

Dinas Kebudayaan Provinsi Bali ~ Indonesia

39 B

[illegible]

40 A

[illegible]

Tatwa Daging Sembah

Pusat Dokumentasi
Dinas Kebudayaan Provinsi Bali ~ Indonesia

᭔᭐ | 40 B

[illegible]

᭔᭑ | 41 A

[illegible]

Tatwa Daging Sembah

Pusat Dokumentasi

Dinas Kebudayaan Provinsi Bali ~ Indonesia

41 B

[illegible]

[illegible]

[illegible]

[illegible]

42 A

[illegible]

[illegible]

[illegible]

[illegible]

Tatwa Daging Sembah
Pusat Dokumentasi
Dinas Kebudayaan Provinsi Bali ~ Indonesia

᭔᭒ 42 B

᭔᭓ 43 A

Tatwa Daging Sembah

Pusat Dokumentasi
Dinas Kebudayaan Provinsi Bali ~ Indonesia

43 B

[illegible]

44 A

[illegible]

Tatwa Daging Sembah
Pusat Dokumentasi
Dinas Kebudayaan Provinsi Bali ~ Indonesia

44
B

[illegible]

45
A

[illegible]

Tatwa Daging Sembah

Pusat Dokumentasi

Dinas Kebudayaan Provinsi Bali ~ Indonesia

45 B

46 A

Tatwa Daging Sembah
Pusat Dokumentasi
Dinas Kebudayaan Provinsi Bali ~ Indonesia

46 B

47 A

Tatwa Daging Sembah
Pusat Dokumentasi
Dinas Kebudayaan Provinsi Bali ~ Indonesia

47 B

[illegible]

48 A

[illegible]

Tatwa Daging Sembah

Pusat Dokumentasi

Dinas Kebudayaan Provinsi Bali ~ Indonesia

48 B

[illegible]

49 A

[illegible]

Tatwa Daging Sembah

Pusat Dokumentasi
Dinas Kebudayaan Provinsi Bali ~ Indonesia

᭔᭙ | 49 B

[illegible]

᭕᭐ | 50 A

[illegible]

Tatwa Daging Sembah

Pusat Dokumentasi

Dinas Kebudayaan Provinsi Bali ~ Indonesia

50 B

51 A

Tatwa Daging Sembah

Pusat Dokumentasi

Dinas Kebudayaan Provinsi Bali ~ Indonesia

51 B

52 A

Tatwa Daging Sembah

Pusat Dokumentasi
Dinas Kebudayaan Provinsi Bali ~ Indonesia

52 B

[illegible]

53 A

[illegible]

Tatwa Daging Sembah

Pusat Dokumentasi

Dinas Kebudayaan Provinsi Bali ~ Indonesia

53 B

54 A

Tatwa Daging Sembah
Pusat Dokumentasi
Dinas Kebudayaan Provinsi Bali ~ Indonesia

᭕᭔ 54 B

[illegible]

᭕᭕ 55 A

[illegible]

Tatwa Daging Sembah

Pusat Dokumentasi

Dinas Kebudayaan Provinsi Bali ~ Indonesia

᭑᭑ 55 B

[illegible]

[illegible]

[illegible]

[illegible]

᭑᭘ 56 A

[illegible]

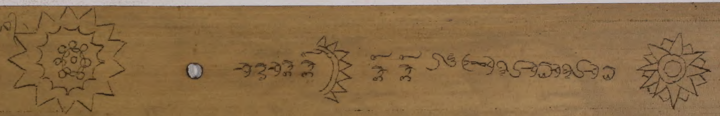

Tatwa Daging Sembah

Pusat Dokumentasi
Dinas Kebudayaan Provinsi Bali ~ Indonesia

56 B

[illegible]

57 A

[illegible]

Tatwa Daging Sembah
Pusat Dokumentasi
Dinas Kebudayaan Provinsi Bali ~ Indonesia

᭑᭗ | 57 B

[illegible]

᭑᭘ | 58 A

[illegible]

Tatwa Daging Sembah

Pusat Dokumentasi
Dinas Kebudayaan Provinsi Bali ~ Indonesia

58 B

[illegible]

59 A

[illegible]

Tatwa Daging Sembah
Pusat Dokumentasi
Dinas Kebudayaan Provinsi Bali ~ Indonesia

᭕᭙ | 59 B

[illegible]

᭖᭐ | 60 A

[illegible]

Tatwa Daging Sembah

Pusat Dokumentasi
Dinas Kebudayaan Provinsi Bali ~ Indonesia

᭖᭐ | 60 B

᭖᭑ | 61 A

Tatwa Daging Sembah

Pusat Dokumentasi
Dinas Kebudayaan Provinsi Bali ~ Indonesia

61
B

62
A

Tatwa Daging Sembah

Pusat Dokumentasi

Dinas Kebudayaan Provinsi Bali ~ Indonesia

62 B

63 A

Tatwa Daging Sembah
Pusat Dokumentasi
Dinas Kebudayaan Provinsi Bali ~ Indonesia

63 B

64 A

Tatwa Daging Sembah

Pusat Dokumentasi
Dinas Kebudayaan Provinsi Bali ~ Indonesia

᭖᭔ | 64 B

᭖᭕ | 65 A

Tatwa Daging Sembah

Pusat Dokumentasi

Dinas Kebudayaan Provinsi Bali ~ Indonesia

᭖᭕ | 65 B

[illegible]

᭖᭖ | 66 A

[illegible]

Tatwa Daging Sembah
Pusat Dokumentasi
Dinas Kebudayaan Provinsi Bali ~ Indonesia

᭖᭖ | 66 B

[illegible]

᭖᭗ | 67 A

[illegible]

Tatwa Daging Sembah

Pusat Dokumentasi

Dinas Kebudayaan Provinsi Bali ~ Indonesia

᭖᭗ | 67 B

[illegible]

᭖᭘ | 68 A

[illegible]

Tatwa Daging Sembah

Pusat Dokumentasi

Dinas Kebudayaan Provinsi Bali ~ Indonesia

68

B

69

A

Tatwa Daging Sembah

Pusat Dokumentasi
Dinas Kebudayaan Provinsi Bali ~ Indonesia

69
B

[illegible]

70
A

[illegible]

Tatwa Daging Sembah

Pusat Dokumentasi

Dinas Kebudayaan Provinsi Bali ~ Indonesia

70 B

[illegible]

71 A

[illegible]

71 B

[illegible]

72 A

[illegible]

Tatwa Daging Sembah

Pusat Dokumentasi
Dinas Kebudayaan Provinsi Bali ~ Indonesia

72 B

[illegible]

73 A

[illegible]

Tatwa Daging Sembah

Pusat Dokumentasi

Dinas Kebudayaan Provinsi Bali ~ Indonesia

73 B

74 A

Tatwa Daging Sembah

Pusat Dokumentasi
Dinas Kebudayaan Provinsi Bali ~ Indonesia

᭗᭔ 74 B

᭗᭕ 75 A

Tatwa Daging Sembah

Pusat Dokumentasi
Dinas Kebudayaan Provinsi Bali ~ Indonesia

75 B

[illegible]

76 A

[illegible]

Tatwa Daging Sembah
Pusat Dokumentasi
Dinas Kebudayaan Provinsi Bali ~ Indonesia

76 B

77 A

Tatwa Daging Sembah

Pusat Dokumentasi

Dinas Kebudayaan Provinsi Bali ~ Indonesia

77 B

[illegible]

78 A

[illegible]

Tatwa Daging Sembah

Pusat Dokumentasi
Dinas Kebudayaan Provinsi Bali ~ Indonesia

78 B

79 A

Tatwa Daging Sembah

Pusat Dokumentasi

Dinas Kebudayaan Provinsi Bali ~ Indonesia

79 B

80 A

Tatwa Daging Sembah

Pusat Dokumentasi
Dinas Kebudayaan Provinsi Bali ~ Indonesia

80 B

[illegible]

81 A

[illegible]

Tatwa Daging Sembah

Pusat Dokumentasi

Dinas Kebudayaan Provinsi Bali ~ Indonesia

81 B

[illegible]

82 A

[illegible]

Tatwa Daging Sembah

Pusat Dokumentasi
Dinas Kebudayaan Provinsi Bali ~ Indonesia

82
B

[illegible]

83
A

[illegible]

Tatwa Daging Sembah

Pusat Dokumentasi

Dinas Kebudayaan Provinsi Bali ~ Indonesia

83 B

[illegible]

84 A

[illegible]

Tatwa Daging Sembah
Pusat Dokumentasi
Dinas Kebudayaan Provinsi Bali ~ Indonesia

84
B

85
A

Tatwa Daging Sembah

Pusat Dokumentasi
Dinas Kebudayaan Provinsi Bali ~ Indonesia

᭘᭕ | 85 B

[illegible]

᭘᭖ | 86 A

[illegible]

Tatwa Daging Sembah

Pusat Dokumentasi
Dinas Kebudayaan Provinsi Bali ~ Indonesia

᭘᭖ | 86 B

᭘᭗ | 87 A

Tatwa Daging Sembah

Pusat Dokumentasi
Dinas Kebudayaan Provinsi Bali ~ Indonesia

᭘᭗ 87 B

᭘᭘ 88 A

Tatwa Daging Sembah

Pusat Dokumentasi
Dinas Kebudayaan Provinsi Bali ~ Indonesia

88 B

[illegible]
[illegible]
[illegible]
[illegible]

89 A

Tatwa Daging Sembah

Pusat Dokumentasi
Dinas Kebudayaan Provinsi Bali ~ Indonesia

᭘᭙ 89 B

᭙᭐ 90 A

Tatwa Daging Sembah

Pusat Dokumentasi
Dinas Kebudayaan Provinsi Bali ~ Indonesia

90 B

91 A

Tatwa Daging Sembah

Pusat Dokumentasi
Dinas Kebudayaan Provinsi Bali ~ Indonesia

91
B

[illegible]

92
A

[illegible]

Tatwa Daging Sembah

Pusat Dokumentasi

Dinas Kebudayaan Provinsi Bali ~ Indonesia

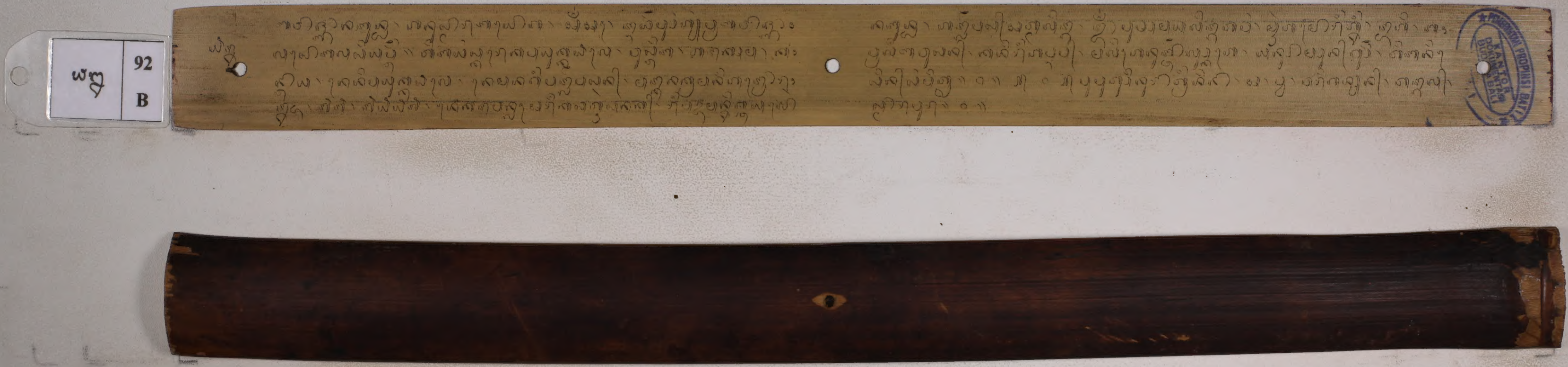

Tatwa Daging Sembah

Pusat Dokumentasi
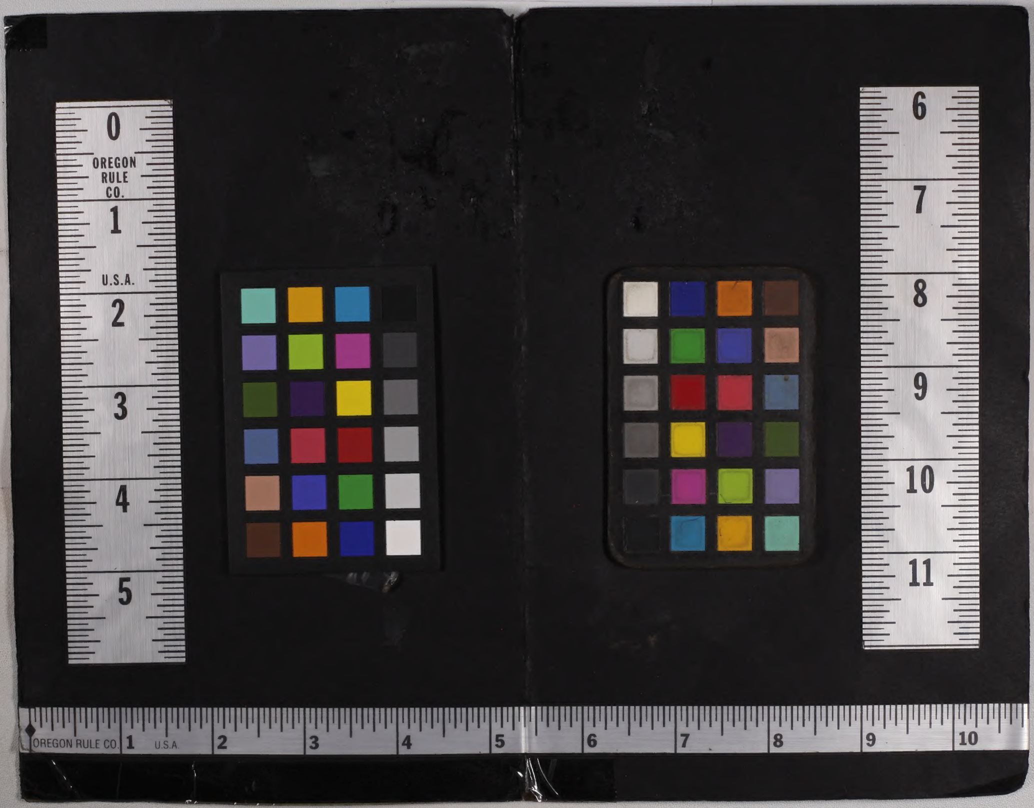
Dinas Kebudayaan Provinsi Bali ~ Indonesia